

stavba A

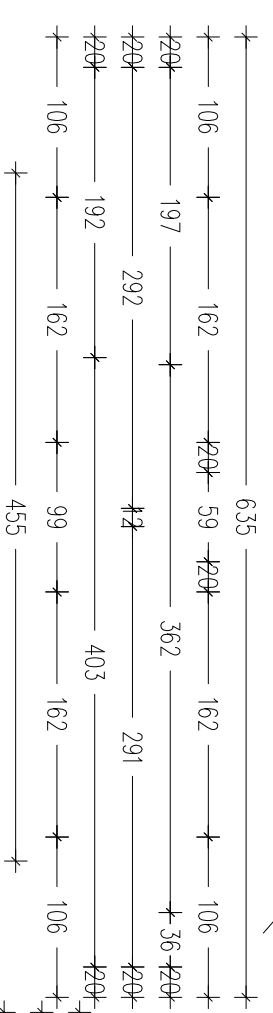

stavba B

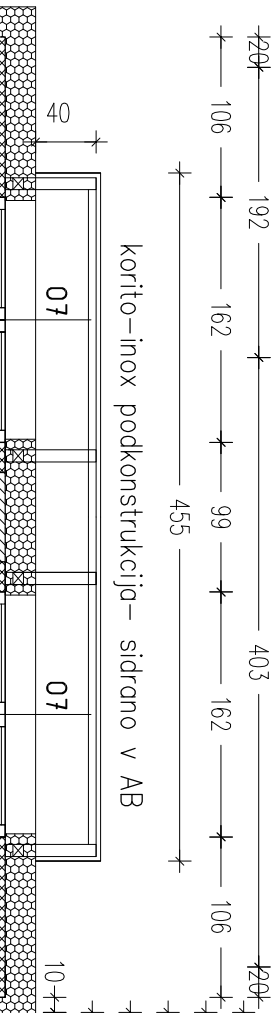

stavba C

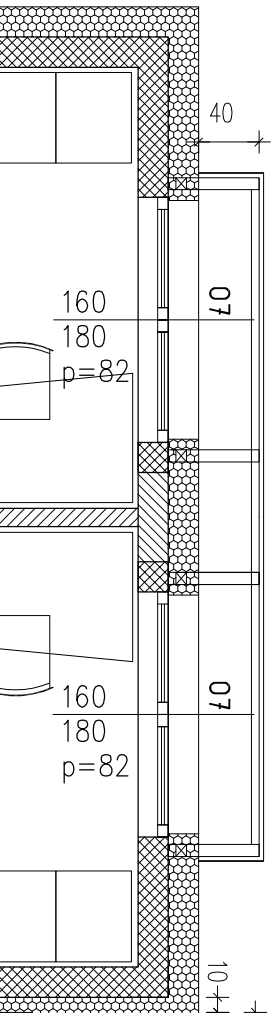

stavba D

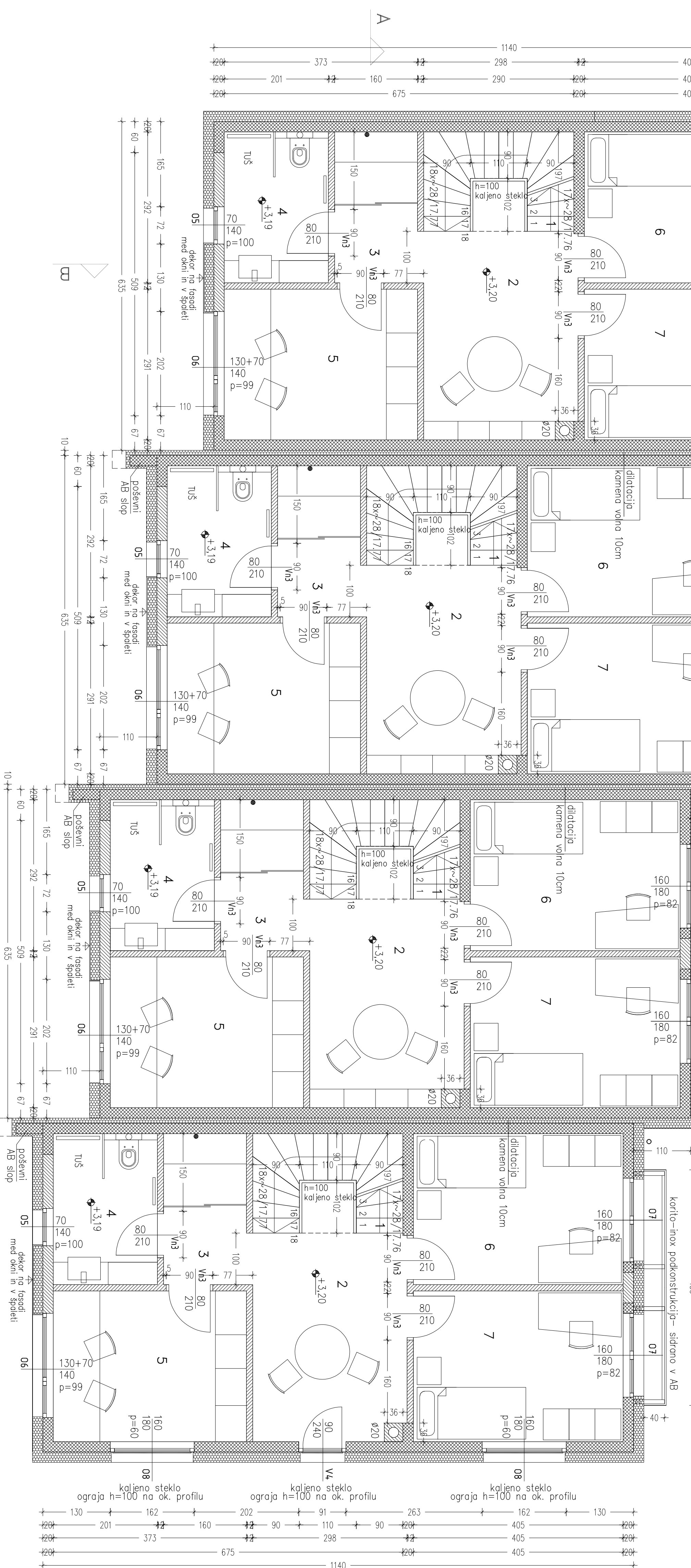
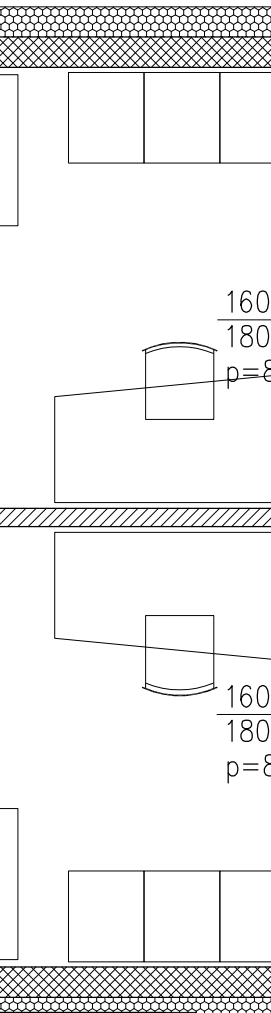

OPOMBA:  
±0.00=kota gotovega tlaka prifitčija

OPOMBA:  
PREBOJE PREVERITI V NAČRTU STROJNIH IN ELEKTRO INŠTALACIJ!

OBDELAVA:

FASADA

- kameno volno 20cm, zaključni sloj samočistični – silikonski omet v dveh odtenkih (bela in peščeno)
- Dekor na fasadi
- kameno volno 20cm, zaključni sloj prevleka na osnovi apna, pigmentirano in ročno oblikovano (Decopierre)
- Cokel ob hiši in ravni strehi:
- hidroizolacija: 1cm + (izvornove 1cm), Fibran xps ETICS BT 18cm, zaključni sloj – silikonski

STAVBNO POHIŠTVO

- OKNA: PVC – bela, troslojna zasteklitve, RAL vgrajnja  
okna – nadvišanje, notranja stran Krauf + izobčija  
OGRAJA kaljeno steklo  
ogroja no oknih pritrjeno na okenski profil na notranji strani židuzji  
SENZILA: krpan židuzije 8cm, svetlosive  
KOMARNIKI  
POLICE: zunanje – Alu, svetlosive  
notranje – marmor 3cm

VHODNA VRAJA: leseno

Vsi Alu zaključki – svetlosiva barva

OGRAJA – vhod – pletene vrvi iz konoplje, 25mm, INOX pritrčilo

# TLORIS NADSTROPJA

## M = 1:50

LEGENDA:

- AB beton
- opečni modularni blok
- predelna steno

POVRŠINE NADSTROPJE

1	STOPNICE	les	4,45m <sup>2</sup>
2	IGRALNICA	parket	12,80m <sup>2</sup>
3	SHRAMBA	parket	4,65m <sup>2</sup>
4	KOPALNICA	keramika	5,85m <sup>2</sup>
5	DELONNA SOBA	parket	10,85m <sup>2</sup>
6	SOBA	parket	11,80m <sup>2</sup>
7	SOBA	parket	11,80m <sup>2</sup>
SKUPAJ NETTO			62,20m <sup>2</sup>

**OPOMBA:**  
Nacrti strojnih in električnih instalacij v tej fazi niso bili izdelani, vse dele stavbe je potrebno pred začetkom gradnje prilagoditi ostalim nacrtom.

- Dimenzija dimnika je potrebno prilagoditi tipu kamina, ki ga izbere investitor, oz. tipu, ki je predviden v nacrtu strojnih instalacij. Dovod zraka za kamin, oz. peč se izvede po navodilih izbranega proizvajalca.

- Vsi instalacijski preboji iz ogrevalnega dela stavbe navzven morajo biti toplotno izolirani.

## ARHITEKTURA RUDOLF

d.o.o., Urk 72a, 1217 Vodice  
arhitektura.rudolf@siol.net 01 545 16 00

NAROČNIK:	Sineval d.o.o.	naslov:	ENOSTANOVANJSKA STAVBA
odp. vodja projekta:	Gornji trg 10, 1000 Ljubljana	metraci:	1:50
odp. projektanta:	Maja Rudolf, univ.dipl.inž.arh.	št. ridice:	1/3
ident. št.:	ZAPS 1480	vrsta nacrtne:	1 ARHITEKTURA
datum izdelave risbe:	maja 2018	projektor:	PZI
		št. projekta:	01-A/2017, 01-B/2017, 01-C/2017, 01-D/2017